

# Penyakit Gusi

## PUSAT PERGIGIAN U 优牙科中心 U DENTAL CENTER

Taman U 大学城 : 26A, Jalan Kebudayaan 1, Taman Universiti, 81300 SKUDAI. Tel/Fax:607-521 1111, 607-5208508 SMS: 6012-8800100 HP: 6 014-888 9000

Taman Sentosa 新山大半: 25A, Jalan Sutera, Taman Sentosa, 80150 Johor Bahru. Tel: 07-333 3000 SMS: 6013-222 3000 HP: 6014-800 2000

UDA/Tampoi 新山 乌达/淡杯 : 39-01, Jalan Padi Emas 1/3, Uda Business Center, Bandar Baru UDA, 81200 Johor Bahru Tel: 607-2 444 666 SMS: 6016-6 800 200 HP: 6016-6 800100

Taman Molek 百合: 84-01, Jalan Molek 2/2, Taman Molek, 81100, Johor Bahru. Tel: 07- 35 33 222 SMS:6 016-6 300 500 HP: 6019-500 8 500

Bukit Indah 武吉英达: 65 , Jalan Indah 16/12, Taman Bukit Indah, 81200 Johor Bahru, Johor. Tel: 07-232 GIGI, 07-232 4444, SMS:6 014-9 900 900 HP: 6014-888 2000

Mount Austin 奥士丁 : 70-01, Jalan Austin Heights 8/7, Taman Mount Austin, 81100 Johor Bahru. Tel: 607-364 3477 SMS: 6013-500 6 700 HP: 6016-200 4 500

## U Dental Specialist Clinic 优牙科专科诊所 Klinik Pakar Pergigian U

65A, Jalan Indah 16/12, Taman Bukit Indah, 81200 Johor Bahru, Johor. Tel: 607-234 2000 SMS: 6014-508 0000 HP: 6019-500 6 900

www.gigi.my info@gigi.my

## PATIENT INFORMATION: Help You To Make Informed Decision

Adakah anda mempunyai masalah berikut?:

### A.) PERINGKAT PERMULAAN:

- Gusi mudah berdarah khususnya apabila digosok.
- Gusi menjadi berwarna merah berdarah.

### B.) PERINGKAT PERTENGAHAN

- Gusi berkurangan dan tidak melekat pada gigi.

Gigi semakin panjang.

Akar gigi terdedah.

Celah gigi menjadi mudah tersumbat makanan, kesan sampingannya mudah berlubang dan mulut berbau.

- Gigi terasa sensitif apabila diberus atau semasa memakan/meminum benda yang sejuk/ masam/panas.

### C.) PERINGKAT LEWAT/TERUK

- Gigi rasa gogah malahan 'terlari' dari tempat asalnya.
- Gigitan gigi asli menjadi kurang 'berkuasa'.
- Gusi bengkak , keluar nanah.
- Sakit gigi khasnya apabila masa menggigit atau disentuh.

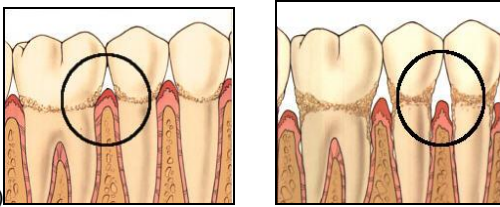

A.) B.)

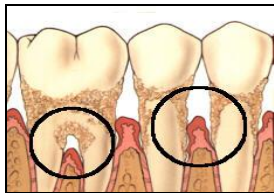

C.)  
Jika anda mempunyai sebarang gejala seperti di atas, jumpalah doktor gigi anda kerana anda mungkin mengidap penyakit gusi. Penyakit gusi adalah satu-satunya penyakit yang dihadapi oleh paling ramai manusia di dunia ini.

### RAWATAN PENYAKIT GUSI

Rawatan gusi boleh dilakukan tanpa pembedahan ataupun dengan pembedahan.

- TANPA PEMBEDAHAN**
- Skaling/Mencuci/Servis gigi** (membersihkan karang gigi) untuk menghapuskan tunggakan plak atau tartar.

Jika gusi anda sedang bengkak, perdarahan mungkin terjadi. Inilah cara mudah untuk menjaga gusi anda berbanding dengan cara pembedahan.

Biasanya skaling 6 bulan sekali dinasihatkan

- DENGAN PEMBEDAHAN : 1)Membina/memotong atau 2.)Menjana semula**

**1.)Memotong Gusi** (gingivectomy) membuang gusi yang sudah tidak melekat, supaya permukaan akar lebih mudah dibersihkan. Kebaikan: lebih senang dilakukan, lebih murah. Gusi boleh dipotong tanpa menggunakan pisau (electrosurgery atau laser).  
Keburukan: gigi mungkin menjadi lebih sensitif kerana akar yang terdedah.

**2.)Penjana semula tisu** yang dipandu. (Guided Tissue Regeneration) Regeneration)

Menggunakan kulit dan/atau tulang buatan manusia untuk membina balik balik gusi/tulang yang sudah hilang.

Kebaikan: rawatan yang membina, gigi menjadi kurang goyah.

Keburukan: kos lebih tinggi, lebih susah, hasil akhir jangka panjang tidak mudah tidak mudah ditentukan.

### KESAN SAMPINGAN PENYAKIT GUSI DAN RAWATANNYA

- Jika akar gigi terdedah, jangan memberus melintang/memotong. Kalau Kalau tidak, akar gigi akan terpotong dan perlu ditampal balik.
- Lubang dekat celah gigi:** Oleh kerana makanan mudah tersumbat tersumbat dicelah gigi, gigi yang bersebelahan mudah rosak . Kadang-kadang-kadang lubang gigi semacam ini hanya boleh ketesan setelah X-setelah X-ray diambil.
- Sensitif/Nyilu:** Bahagian gigi yang terdedah mungkin terasa nyilu. Setelah nyilu. Setelah memastikan nyilu bukan disebabkan oleh lubang gigi, doctor gigi, doctor mungkin mengesorkan:
  - Ubat gigi sensitif** misalnya Sensodyne ,Oral-B, T-Care, Colgate Colgate dan lain-lain secara jangka panjang.
  - Meletak **fluoride** dipermukaan akar.
  - Iontophoresis:** Menggunakan arus electric kecil memandu fluoride fluoride 'berenang' masuk ke dalam akar.
  - Akhir sekali, **rawatan akar** untuk membaiki saraf akar.

### PENJAGAAN GUSI

Berus gigi sekurangnya 2 kali sehari. Ada pesakit yang berus gigi dengan rajin dengan rajin tetapi gusi masih berdarah kerana berus dengan tidak berkesan berkesan atau berus tidak sampai pada tempatnya.



Menggunakan **benang gigi** (floss) untuk menjaga kebersihan celah gigi:



Jika celah gigi terlalu besar, berus celah ( interdental) boleh digunakan:

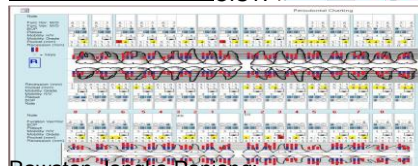
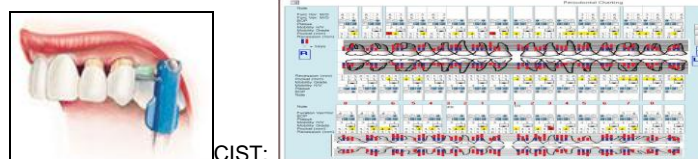

Rawatan Jangka Panjang:

Untuk penyakit gusi peringkat kedua atau akhir, cuci gigi 6 bulan sekali tidak tidak mencukupi. Rawatan CIST boleh dimulakan selama 12-24 bulan, berdasarkan ketetapan penyakit gusi

