

IMPLAN (Tanam Gigi)

PUSAT PERGIGIAN U 优牙科中心 U DENTAL CENTER

Taman U 大学城 : 26A, Jalan Kebudayaan 1, Taman Universiti, 81300 SKUDAI. Tel/Fax:607-521 1111, 607-5208508 SMS: 6012-8800100 HP: 6 014-888 9000
 Taman Sentosa 新山大丰: 25A, Jalan Sutera, Taman Sentosa, 80150 Johor Bahru. Tel : 07-333 3000 SMS: 6013-222 3000 HP: 6014-800 2000
 UDA/Tampoi 新山 乌达/淡杯 : 39-01, Jalan Padi Emas 1/3, Uda Business Center, Bandar Baru UDA, 81200 Johor Bahru Tel: 607-2 444 666 SMS: 6016-6 800 200 HP: 6016-6 800100
 Taman Molek 百合: 84-01, Jalan Molek 2/2, Taman Molek, 81100, Johor Bahru. Tel : 07- 35 33 222 SMS:6 016-6 300 500 HP: 6019-500 8 500
 Bukit Indah 武吉英达: 65 , Jalan Indah 16/12, Taman Bukit Indah, 81200 Johor Bahru, Johor. Tel: 07-232 GIGI, 07-232 4444, SMS:6 014-9 900 900 HP: 6014-888 2000
 Mount Austin 奥士丁 : 70-01, Jalan Austin Heights 8/7, Taman Mount Austin, 81100 Johor Bahru. Tel: 607-364 3477 SMS: 6013-500 6 700 HP: 6016-200 4 500
 Masai/Seri Alam 马塞/斯里亚南:25-01, Jalan Suria 3, Bandar Seri Alam, 81750 Masai, Johor Bahru. Tel: 6014-803 0000
U Dental Specialist Clinic 优牙科专科诊所 Klinik Pakar Pergigian U
 65A, Jalan Indah 16/12, Taman Bukit Indah, 81200 Johor Bahru, Johor. Tel: 607-234 2000 SMS: 6014-508 0000 HP: 6019-500 6 900
 www.gigi.my info@gigi.my

MAKLUMAT PESAKIT: MEMBUAT KEPUTUSAN BIJAK

APA ITU IMPLAN GIGI?



Implan gigi adalah akar gigi titanium yang ditanam ke dalam rahang untuk memegang korona atau jambatan gigi.

Gigi depan satu biji ataupun berapa biji sambung sekali

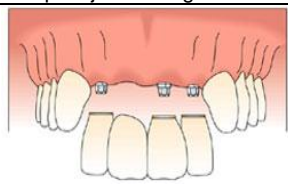
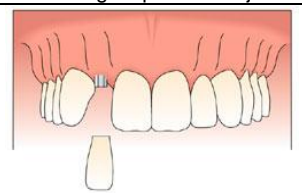

Gigi belakang satu biji ataupun berapa biji sambung sekali

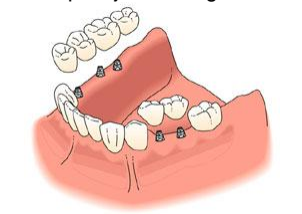

Sepenuh mulut boleh tanggal ataupun lekat sekali

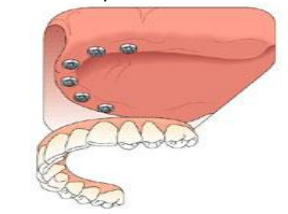

BILA KAMI PERLUKAN IMPLAN GIGI?

1. Kecantikan: Kalau tidak puas hati dengan rupa kehilangan gigi yang disebabkan oleh cabutan atau kemalangan.
2. Gigitan: Susah untuk mengunyah sebab gigi bertentangan sudah hilang.

JENIS IMPLAN GIGI

- Endosteal (Dalam tulang): Jenis implant yang paling kerap digunakan. Setiap implant memegang satu atau lebih gigi palsu. Implan ini biasa digunakan sebagai alternatif untuk pesakit yang memakai jambatan gigi atau gigi palsu.
- Subperiosteal (di atas tulang): implant ini digunakan untuk memegang gigi palsu pesakit dan biasa digunakan untuk pesakit yang mempunyai tulang rahang bawah yang rendah.

ADAKAH IMPLAN GIGI SESUAI UNUTK SAYA?

Calon yang paling sesuai untuk implant gigi adalah pesakit yang mempunyai kesihatan mulut dan gusi yang sihat. Tulang yang mencukupi adalah diperlukan untuk implant gigi. Perokok dan pesakit yang mempunyai kencing manis atau darah tinggi yang tidak terkawal perlu diperiksa dengan lebih rapi sebelum menjalani implant. Pesakit cancer yang didedah kepada radiasi di ruang kepala dan leher perlu dinilai dengan lebih teliti.

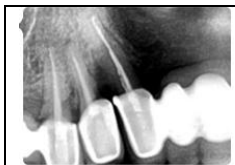

Jambatan gigi yang lama: Akar asli reput dan perlu dicabut. Zaman sekarang dengan adanya implant gigi asli berdekatan tidak perlu dikisar untuk memberi sokongan.

MACAM MANA PROSES IMPLAN GIGI BERLAKU?

- Menggantikan satu gigi: Kalau kehilangan satu gigi saja, satu implant gigi cukup untuk menampung satu korona.
- Menggantikan beberapa gigi: Kalau kehilangan lebih dari satu gigi, jambatan gigi yang disokong oleh implant boleh diguna.
- Mengantikan semua gigi: Kalau kehilangan semua gigi, gigi palsu penuh atau jambatan gigi yang disokong oleh implant boleh digunakan.

BERAPA LAMA PROSES IMPLAN GIGI?

Rawatan implant gigi mengambil masa lebih kurang 3 hingga 5 bulan untuk selesai disebabkan oleh masa yang diperlukan untuk skru implant bercantum dengan tulang rahang . Kes yang melibatkan " Sinus Augmentation" mengambil masa 1 atau 2 bulan lebih.

BERAPA KERAP SAYA PERLU MENGUNJUNGI KLINIK?

Biasanya sekurang kurangnya 3 kali untuk selesai proses implant gigi

BERAPA LAMA IMPLAN BOLEH BERTAHAN DI MULUT?

Implan gigi boleh bertahan untuk seumur hidup jika dijaga dengan cara yang baik **BAGAIMANA MEMULAKAN RAWATAN IMPLAN GIGI?**
 Lawatan Pertama: Doktor gigi akan mengambil acuan dan X-ray rahang untuk pemeriksaan lanjut. Doctor akan menganalisis dan merancang rawatan yang seterusnya



- Lawatan Kedua: Pelan rawatan akan dibincang dengan alternative lain. Kos-kos rawatan juga akan dibincang. Pesakit akan membuat keputusan muktamad sama ada mahu meneruskan rawatan implant atau tidak.
 Lawatan Ketiga: Skru implan akan dimasukkan ke dalam rahang dan diberi masa 3 hingga 4 bulan untuk sembuh.
 Lawatan Keempat : Acuan kawasan implan akan diambil untuk korona gigi
 Lawat Kelima: Korona gigi disimen ke atas implan akar gigi dan proses implan gigi selesai

KOS?

Kos implant adalah bergantung kepada tahap kesukaran kes, dari RM6000 hingga RM8000. Doktor hanya dapat memberi anggaran harga selepas pemerikaaan rapi telah dibuat. Bayaran installmen dibenarkan.

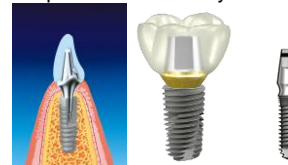

ADAKAH TANAM IMPLAN SAKIT?

Implan gigi dijalankan bawah injeksi setempat, seperti dalam cabutan gigi. Pesakit tidak akan rasa sakit semasa implant dimasukkan ke rahang.

KESAN-KESAN YANG MUNGKIN BERLAKU

Infeksi dan Keradangan :Infeksi dan keradangan boleh terjadi di sekeliling implan gigi jike kebersihan tidak dijaga. Ini boleh dielak dengan penjagaan mulut yang bagus.
Penolakan implan oleh badan :Implan mungkin akan ditolak oleh system immunisasi badan. Ini kerap berlaku kepada perokok, jadi, kami mengalakan pesakit berhenti merokok sebelum proses implant gigi

APAKAH KADAR KEJAYAAN IMPLAN ?

Teknologi dan kajian yang dibuat pada implan semakin banyak dan maju. Kadar kejayaan implan boleh mencapai 95%

