

# SENSITIF



www.gigi.my

**PUSAT PERGIGIAN U 优牙科中心 U DENTAL CENTER**  
Taman U 大学城: 26, Jalan Kebudayaan 1, Taman Universiti, 81300 SKUDAI.  
Tel:607-521 1111, SMS: 6012-8800100 HP:6 014-888 9000  
**U Dental Specialist Clinic 优牙科专科诊所 Klinik Pakar Pergigian U**  
Bukit Indah 武吉英达: 65, Jalan Indah 16/12, Taman Bukit Indah, 81200  
Johor Bahru, Johor.  
Tel: 607-234 2000, SMS: 6014-508 0000 HP: 6019-500 6 900  
Tel: 07-232 4444, SMS: 6014-9 900 900 HP: 6014-888 2000  
[www.gigi.my](http://www.gigi.my) [info@gigi.my](mailto:info@gigi.my)



udentalmalaysia

## MAKLUMAT PESAKIT: MEMBUAT KEPUTUSAN BIJAK

### LANGKAH-LANGKAH YANG ANDA BOLEH AMBIL UNTUK MELEGAKAN SENSITIVITI GIGI

- Meminta nasihat Doktor Gigi untuk rawatan.
- Gunakan ubat gigi sensitive yang disyorkan, yang boleh melegakan sensitivity gigi dan juga lembut untuk selaput gigi dan gusi.
- Juga gunakan berus gigi yang lebih lembut dengan bahagian hujung filament berus gigi berbentuk bulat, untuk memberus lebih lembut dan membantu menjaga gigi dan gusi yang sensitive.

### BAGAIMANA ANDA MENGETAHUI BAHAWA ANDA MEMPUNYAI GIGI YANG SENSITIF?

Sekiranya gigi anda berasa sakit atau tidak selesa semasa anda

- Makan makanan atau minum minuman panas
- Makan makanan atau minuman sejuk
- Makan makanan masam (berasid)
- Memberus gigi

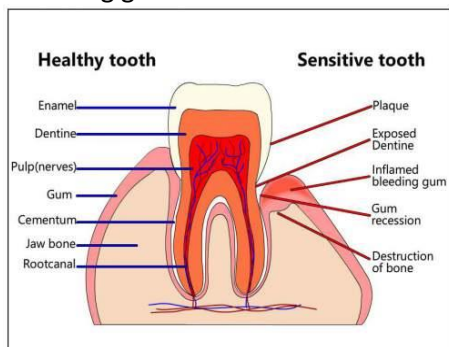

### MENGAPA ANDA DAPAT GIGI YANG SENSITIF?

- Ianya biasa berlaku apabila gusi mundur dan bahagian sensitive gigi "dentine" yang kurang perlindungan menjadi terdedah "Dentine" dihubungkan kepada urat saraf, apabila terdedah kepada kepanasan, kesejukan atau sentuh, ia akan mengakibatkan kesakitan.



SensitiveBMPT.pdf

--	--